



Dosen Pengampu: Nina Widyaswasti Aisha, M.Sos

PENGANTAR KEWIRAUSAHAAN

Hubungan Internasional – FISIP Jayabaya



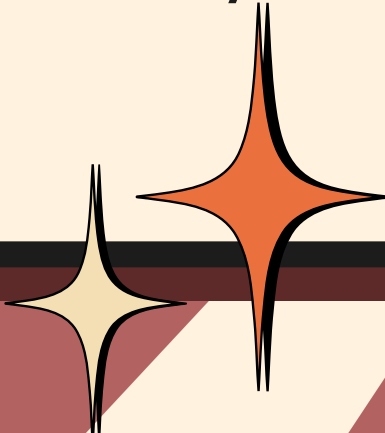

APA ITU KEWIRAUSAHAAN?

Kewirausahaan (entrepreneurship) berasal dari kata entrepreneur, yang berarti seseorang yang berani mengambil risiko untuk memulai usaha baru dengan tujuan memperoleh keuntungan dan menciptakan nilai tambah bagi masyarakat.



Menurut beberapa ahli:

- **Joseph Schumpeter:** Wirausaha adalah inovator yang mengombinasikan faktor produksi dengan cara baru.
 - **Peter Drucker:** Kewirausahaan adalah kemampuan menciptakan sesuatu yang baru dan berbeda untuk memberikan nilai tambah.
- 
- 
- 

TUJUAN KEWIRAUSAHAAN

Menciptakan
lapangan kerja baru
dan mengurangi
pengangguran

Meningkatkan
pertumbuhan
ekonomi

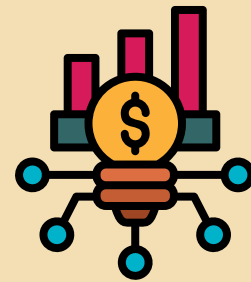

Mendorong kreativitas
dan inovasi
masyarakat, serta
mensejahterakan
individu dan sosial



CIRI & KARAKTERISTIK WIRAUSAHA

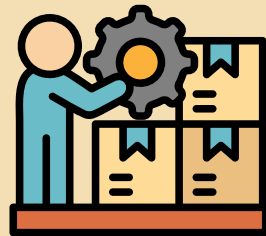

Percaya diri,
kreatif dan
inovatif



Berorientasi pada
peluang dan berani
ambil resiko

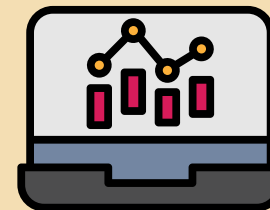

Memiliki visi dan
tujuan yang jelas,
serta komitmen
tinggi



Disiplin dan
bertanggung jawab,
serta mampu
memimpin dan
bekerjasama

PROSES MENJADI WIRAUSAHA



JENIS-JENIS WIRAUSAHA



Wirausaha Mandiri

Membangun bisnis dari nol



Intrapreneur

Berinovasi dalam organisasi yang sudah ada



Sociopreneur

Berorientasi pada dampak sosial

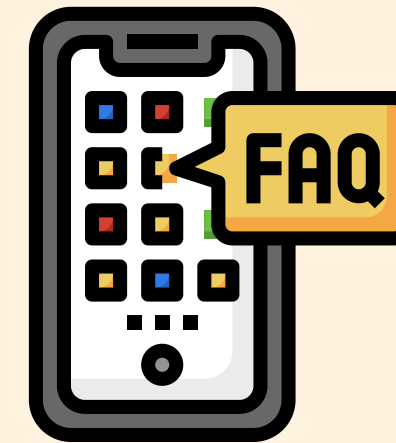

Technopreneur

Menggunakan teknologi sebagai basis inovasi



Ecopreneur

Fokus pada kelestarian lingkungan dan ekonomi hijau

FAKTOR KEBERHASILAN WIRAUSAHA

1

Perencanaan yang matang

2

Pengelolaan keuangan yang baik

3

Inovasi dan adaptasi terhadap perubahan pasar

4

Etika bisnis dan pelayanan konsumen yang baik

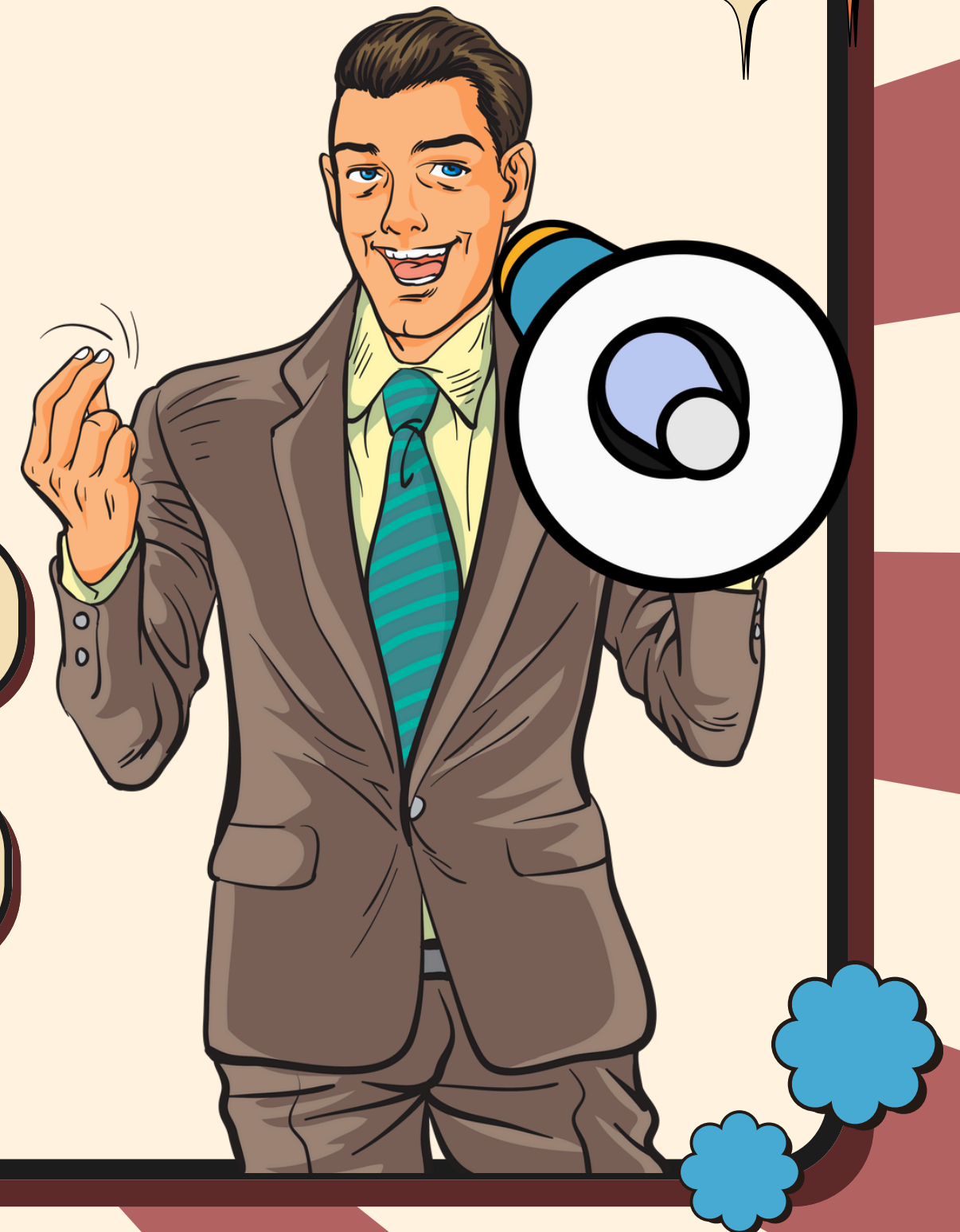

FAKTOR KEGAGALAN WIRAUSAHA

1

Kurang pengalaman dan pengetahuan

3

Manajemen buruk

2

Modal tidak mencukupi

4

Kurang memahami pasar dan pesaing

5

Tidak mampu beradaptasi dengan perubahan

