

FTI 6022
PEMBENTUKAN
KARAKTER DAN ETIKA

1

ENDANG SRI RAHAYU



FTI



MATERI

- + dasar-dasar kecerdasan **perilaku etis; karakter individu** dengan landasan etika dalam **kehidupan bermasyarakat**.
- + **integritas** dalam kehidupan bermasyarakat untuk mencegah **perilaku korup, dampak** bagi diri sendiri dan masyarakat umum
- + proses berfikir yang sistematis sebagai masyarakat ilmiah untuk membangun budaya **etis** dalam **akademik dan riset**

Pembentukan Karakter dan Etika



memberikan pemahaman tentang pentingnya etika dalam menjalani kehidupan baik di lingkungan terkecil maupun lingkup global. Topik-topik terapan yang dipelajari dalam perkuliahan dalam kehidupan sehari-hari tentang bagaimana beretika, bagaimana bekerjasama dan memiliki kepekaan sosial serta kepedulian terhadap masyarakat dan lingkungan. Mahasiswa memiliki karakter yang taat hukum dan disiplin dalam kehidupan bermasyarakat dan bernegara, memahami dampak kerugian masyarakat akibat perilaku korup yang masih cukup banyak terjadi di Indonesia saat ini. Mahasiswa mampu menunjukkan sikap bertanggungjawab atas pekerjaan di bidang keahliannya secara mandiri dan memahami konsep teoritis prinsip-prinsip etika yang diperlukan baik di bidang akademik, riset. Komunikasi efektif di era digital akan meningkatkan ~~kinerja mahasiswa~~ dalam bekerja baik sebagai individu, karyawan maupun sebagai wirausaha. Dengan demikian tujuan "pembentukan karakter" mahasiswa sebagai orang Indonesia seutuhnya dapat berjalan dengan baik



Kepribadian (*personality*)

Perpaduan antara sifat bawaan (nature) dan pengaruh lingkungan (nurture) yang membentuk sifat atau kecenderungan kepribadian tertentu.

Misal; Beberapa orang pemalu, sementara lainnya ramah dan banyak bicara. Ada orang cenderung memimpin, sementara yang lain berpikir analitis.

Umumnya kita mengklasifikasikan kepribadian seseorang, ada yang ekstrovert atau introvert. Atau ada yang berorientasi tugas atau lebih suka terlibat di sosial.

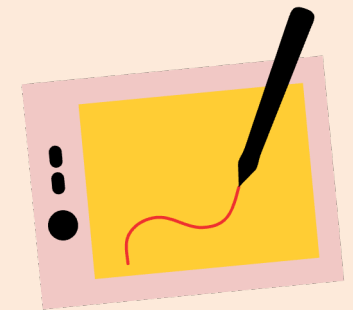

.

Karakter

Karakter biasanya dipelajari dari orang tua, guru, dan teman. Pembelajaran bisa diajarkan langsung atau dari pengamatan orang lain. Karena dipelajari, karakter dapat berubah seiring waktu.

Misal; Sikap kejujuran adalah sifat karakter yang positif dan ketidakjujuran adalah sifat karakter yang negatif..

Karakter berhubungan dengan sikap dan nilai-nilai.

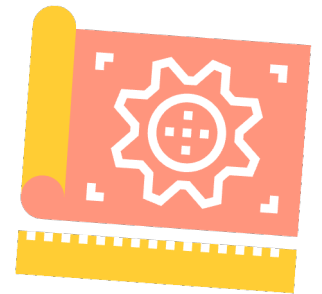



DISKUSI

FTI UJ

TERIMA KASIH

Next ----- PERTEMUAN ke-2



ENDANG SRI RAHAYU

